



Vacances d'Avril 2025

1001 loisirs en terre inconnue



Comment inscrire son enfant ?

Permanences inscriptions au stade :

Mercredi 2 avril de 17h30 à 19h00

Samedi 5 avril de 10h00 à 12h00

Samedi 12 avril de 10h00 à 12h00

Hors permanence, dépôt du dossier chez Aurélie Bozonnet au 135 Allée de l'Aulnaie à Attignat avant le 16 avril 2025.

Valeurs des quotients	HABITANTS ATTIGNAT			HABITANTS AUTRE COMMUNES		
	Jusqu'à 650 €	De 651 à 1200 €	1201 € et +	Jusqu'à 650 €	De 651 à 1200 €	1201 € et +
Journée (sans repas)	16,10 €	17,80 €	18,50 €	19,10 €	20,80 €	21,50 €
Matin	8,20 €	9,80 €	10,40 €	11,20 €	12,80 €	13,40 €
Après-midi	8,20 €	9,80 €	10,40 €	11,20 €	12,80 €	13,40 €
Repas	4,10 €					
Veillée	9 € (repas compris)					
Soirée ados	14 € (repas compris)					
Complément sortie	Définie selon chaque sortie					

Les tarifs comprennent les activités journalières, l'assurance, le transport, et les goûters. Ils tiennent compte des aides de la CAF et de la MSA de l'Ain et de la participation de la communes (1,85 € par jour) dans la limite des plafonds accordés par les collectivités.

Les frais de dossier annuels pour 2025 à l'association sont obligatoires et à acquitter à la première inscription 2025. La cotisation est de 6€ par enfant par an.

Adresse Accueil de loisirs : 317 rue de l'Église - 01340 ATTIGNAT

Siège social : AS Attignat - section "1001 loisirs" : 305 grande rue - 01340 ATTIGNAT

Contacts Section 1001 loisirs :

- Coralie Comtet : 1001loisirsattignat@gmail.com - 06 26 89 26 15
- Aurélie Bozonnet : secretaire@asattignat-foot.com - 06 08 31 25 24

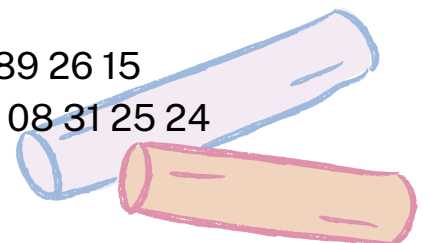



Bulletin d'inscription d'Avril 2025

Accueil de loisirs

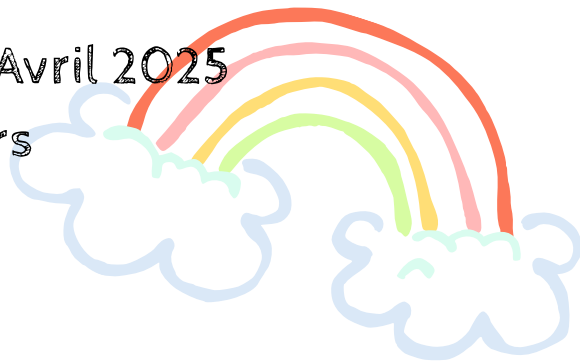

Nom de l'enfant : _____

Prénom : _____

Date de naissance : ___ / ___ / 20___

Lieu de naissance : _____

Je soussigné(e), _____, responsable légal de l'enfant inscrit mon enfant à l'accueil de loisirs "1001 Loisirs" pour les vacances d'Avril 2025, et l'autorise à participer à toutes les activités de l'accueil aux dates suivantes :

(Merci de cocher les cases souhaitées) :

	Semaine 17					
	Horaire de départ/arrivée	Lundi 21/04/2025	Mardi 22/04/2025	Mercredi 23/04/2025	Jeudi 24/04/2025	Vendredi 25/04/2025
Matin		Férié			Sortie	
Après-midi						
Repas						
Journée						
Veillée						

	Semaine 18					
	Horaire de départ/arrivée	Lundi 28/04/2025	Mardi 29/04/2025	Mercredi 30/04/2025	Jeudi 01/05/2025	Vendredi 02/05/2025
Matin			Sortie		Férié	
Après-midi						
Repas						
Journée						
Veillée						

Documents nécessaires et obligatoires pour s'inscrire

Aucune inscription ne sera prise en compte en cas de documents manquant ou de règlement incomplet.

- 1/ Dossier d'inscription complété (à la première inscription en 2025)
- 2/ Bulletin d'inscription ci-dessus complété
- 3/ Règlement intégral : Chèque, espèces, chèques vacances, carte bleue ou virement. (IBAN : FR76 1780 6004 6006 2004 5800 013 Code BIC : AGRIFRPP878)
- 4/ Attestation quotient familial (à chaque inscription)
- 5/ Justificatif de domicile de moins de 3 mois (à chaque inscription)
- 6/ Attestation d'assurance de responsabilité civile (à la première inscription).
- 7/ Règlement intérieur à nous retourner signer (à la première inscription en 2025).

A _____ Le ___ / ___ / 20___

Signature obligatoire des parents, responsables légaux, précédé de la mention "Lu et approuvé(e)".



Planning

de la semaine

1001 loisirs en terre inconnue

du 21 avril au 2 mai 2025

De nombreuses thématiques seront abordées tout au long des vacances : L'éco-citoyenneté par le biais d'activités scientifiques, la découverte de l'état de l'eau, de la nature, la connaissance de l'environnement qui nous entoure, et des grands jeux liés à ces thématiques seront réalisés.

Mardi 22 avril

Veillée déguisée 3-10 ans
Spectacle d'improvisation
Pizza
De 18h30 à 21h30



Jeudi 24 avril

Sortie à LudoGaïa
Pique nique tiré du sac

Mardi 29 avril

Sortie au centre Eden
Pique nique tiré du sac

Vendredi 2 mai

Grand jeu "Pekin express"



Vendredi 2 mai

Goûter avec les parents,
confectionné par les enfants pour partager un moment convivial
A partir de 16h30



Du 21 au 25 avril

Semaine autour de la nature et du sport
Pour les 8 - 10 ans
Land'art, trie part le sport...



Atelier cuisine dans la semaine



Diverses activités manuelles





Le nécessaire à l'accueil de loisirs :

- Une gourde pour m'hydrater quand je le souhaite,
- Une deuxième tenue pour toute éventualité (jeux d'eau, jeux extérieurs, transpiration, nourriture, etc.),
- Une casquette, un bob ou un chapeau pour me protéger du soleil,
- Un doudou, une tétine pour me reposer pendant les vacances,
- Une tenue et des chaussures adaptées pour que je puisse courir et m'amuser,
- Un drap et un plaid pour se reposer,
- Une étiquette à mon nom sur mes affaires pour limiter les affaires perdues (plaid, draps, vestes, gilets, tee-shirts, gourde...),
- Une crème solaire pour me protéger du soleil.

Horaires :

- Matin : accueil de 7h30 à 9h puis activités de 9h à 12h.
- Midi : repas de 12h15 à 13h30.
- Après - midi : accueil de 13h30 à 14h, activités de 14h à 17h
- Départ des enfants de 17h à 18h30.

En fin de matinée, les enfants pourront être récupérés ou arrivés de 11h30 à 12h15.

Il est demandé aux parents de préciser, sur le dossier d'inscription, l'heure à laquelle l'enfant est susceptible de partir ou arriver dans ce créneau pour faciliter l'organisation.

En fin d'après - midi, ils ne pourront être récupérés qu'à partir de 17h. En cas de départ, exceptionnel et justifié, avant 17h, la direction de l'accueil de loisirs devra en être informée suffisamment en amont.

